

Partnerschule des Leistungssports



16.11.19

LANDESPROGRAMM „TALENTSUCHE/TALENTFÖRDERUNG“

SSZ Goethe-Gymnasium Kassel

Zeitplan

- bis 09.00 Uhr Eintreffen und Anmelden in Listen
- 09.15 Uhr Begrüßung durch Herrn Bollmann (Schulleiter)
- 09.30 Uhr PatenschülerInnen führen die Kinder zu den Sportstätten
- 09.45 Uhr Sichtung und Training in den Sportarten
- 09.45 Uhr Elterninformation zur Sportklasse (Herr Pflüger)
- 11.30 Uhr Gemeinsame Pause mit Lehrer-TrainerInnen und PatenschülerInnen (Rundgang und Erkundung der Schule)
- 13.00 Uhr Sportartübergreifender Eignungstest für alle Kinder (EJH)
- ab 14.30 Uhr Bei Bedarf Abschlussgespräche und Ende der Veranstaltung



...der formale Status:

- ca. 170 Gymnasien in Hessen
- Davon **16** Schulsportzentren (SSZ) sowie **6** Regionale Talentzentren (RTZ)
- Insgesamt **22** Partnerschulen des Leistungssports (PdL)
- Drei Partnerschulen des Leistungssports mit mehr als 5 Lehrer-Trainern
- Davon 1 in Kassel, deren Angebot jährlich von ca. 50 – 70 Eltern/Kindern gezielt angewählt wird

...die Aufgabe:

Doppelqualifizierung:

- optimaler Schulabschluss und
- optimale Leistungsentwicklung im Sport

Pädagogische Unterstützungsmaßnahmen

- für die leistungssportlich trainierenden Jugendlichen

Unverzichtbar sind:

- Einrichtung von Sportklassen
- Tagesbetreuungsangebote
- Stütz- und Nachführunterricht

ALLES ERREICHBAR ?

- Diese Verbindung von erfolgreichem individuellen Bildungsgang und leistungssportlicher Entwicklung sind Bestandteile der ganzheitlichen Bildung und sichern damit die „Duale Karriere“ der talentierten Nachwuchssportler/innen ab. Sie ermöglicht somit sportlichen Talenten den Schritt in den Nachwuchsleistungssport.
- Der Profilbereich „Partnerschule des Leistungssports“ ist im Schulprogramm verankert und somit verlässliches Leitbild innerhalb unserer Schule. Im gymnasialen Bildungsgang (G 9), der zum Abitur führt, stellen Lehrer-Trainer – mit hoher sportlicher Professionalität und pädagogischem Blickwinkel – das Bindeglied zwischen Profilbereich und Schule dar.

WIR MACHEN DEN WEG FREI!

Pädagogische Unterstützungsmaßnahmen:

- Tagesbetreuungsangebote (Mittagstisch und Hausaufgabenbetreuung, anschließend Training)
- Stütz- und Nachführunterrichtsangebote exklusiv für Sportklassen-Schüler
- Rücksichtnahme bei Hausaufgaben (z.B. über das Wochenende)
- Rücksichtnahme bei der Terminierung von Klassenarbeiten bzw. Klausuren

Unterstützungssystem **Lehrer-Trainer**

Basketball

Jan Beck



Fußball

Daniel Lauer
Erik Morozov



Leichtathletik

Michael Hocke



Turnen

Hans Matzner
Maren Lieblein
Michaela Mendra

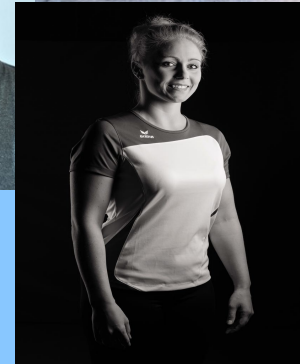
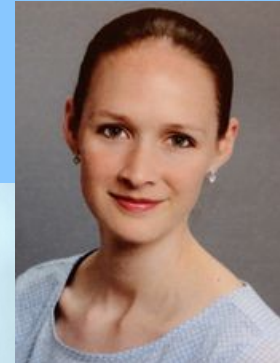

Judo Ivan Aleshin

LANDESPROGRAMM „TALENTSUCHE/TALENTFÖRDERUNG“

SSZ Goethe-Gymnasium Kassel

Unterstützungssystem **Lehrer-Trainer**

Aufgaben der Lehrer-Trainer:

- Durchführung qualifizierter sportartspezifischer Trainingsmaßnahmen (auch als Vormittagstraining)
- Talentsichtung
- Mitwirkung bei der Organisation der schulischen und sozialen Betreuung der im Förderprojekt trainierenden Sportlerinnen und Sportler zur Sicherung des Schulerfolgs
- Mitwirkung bei Tagesbetreuungsangeboten (Mittagstisch, Hausaufgabenbetreuung)
- regelmäßige Elterninformationen, Sprechstunden
- Mitarbeit in der Lehrer- und Trainerfortbildung

Unterstützungssystem **Lehrer-Trainer**

Lehrer-Trainer – sportliche Förderungsmöglichkeiten:

- gezielte Unterstützung der sportlichen Förderung der Sportklassenschüler (Vormittagstraining + TFG am Nachmittag) durch Trainingsmaßnahmen der Lehrer-Trainer
- Verankerung dieser Maßnahmen im Rahmen des Ganztagskonzepts (Koordination mit dem Vereins- und Kadertraining)
- Bildung von Schulmannschaften im Rahmen von JTFO



Unterstützungssystem **Lehrer-Trainer**

Stütz- und Förderunterricht (Umsetzungsbeispiel)

- Einrichtung gezielter, zusätzlicher Förder- und Stützunterrichtsangebote für "Leistungssportler" durch geeignete Hauptfachlehrer (D, M, E, F)
- Zuweisungskriterien
 - ✓ 3 und mehr Trainingseinheiten/ Woche
 - ✓ Kaderzugehörigkeit (E-Kader und höher, DFB-Stützpunkt)

dienstags 3./4. 7e und 8e		mittwochs 3./4. 5 e und 6e	
Deutsch	MT	Deutsch	FI
Englisch	FB	Englisch	FI
Mathe	THI	Mathe	VO
Französisch	FB		
Latein	THI		
6 U.Std.		4 U.std	
Gesamt: 10 U.Std.			

LANDESPROGRAMM „TALENTSUCHE/TALENTFÖRDERUNG“

SSZ Goethe-Gymnasium Kassel

Unterstützungssystem **Lehrer-Trainer**

Stütz- und Förderunterricht (Umsetzungsbeispiel)

Einrichtung gezielter, zusätzlicher Förder- und Stützunterrichtsangebote für "Leistungssportler" durch geeignete Hauptfachlehrer (D, M, E, F)

Zuweisungskriterien

3 und mehr Trainingseinheiten/ Woche

Kaderzugehörigkeit (E-Kader und höher, DFB-Stützpunkt)

dienstags 3./4. 7e und 8e		mittwochs 3./4. 5 e und 6e	
Deutsch	MT	Deutsch	FI
Englisch	FB	Englisch	FI
Mathe	THI	Mathe	VO
Französisch	FB		
Latein	THI		
6 U.Std.		4 U.std	
Gesamt: 10 U.Std.			

16.11.19

LANDESPROGRAMM „TALENTSUCHE/TALENTFÖRDERUNG“

SSZ Goethe-Gymnasium Kassel

Unterstützungssystem **Sportklasse**

- In die Sportklassen der Jahrgangsstufen 5 - 10 werden vorrangig sportlich hochbegabte Schülerinnen und Schüler aufgenommen – auch über die Einzugsbereiche der Schule hinaus.
- Die sportliche Entwicklung der Sportklassenkinder wird dokumentiert.
- Der Profilbereich „Partnerschule des Leistungssports“ verbindet das schulische Lernen mit dem sportlichen Training im Sinne des ganzheitlichen Erziehungsauftrags von Schule.

Unterstützungssystem **Sportklasse**

Rahmenbedingungen:

- eine Klasse je Jahrgang in den Klassenstufen 5 –10
- maximal 30 Schülerinnen und Schüler eines Jahrgangs
- intensives Vereinstraining und regelmäßige Teilnahme am sportlichen Wettkampfgeschehen
- Klassenlehrer ist entweder der Sportlehrer oder ein geeigneter Fachlehrer
- Fachlehrer und –lehrerinnen sind den organisatorischen Belangen der Sportklassenschüler gegenüber sehr aufgeschlossen.
- Klassenlehrer-Wechsel nach der Klasse 7

Unterstützungssystem **Sportklasse**

Sichtung und Auswahl

- Die Auswahl der sportlich talentierten Schülerinnen und Schüler erfolgt in Kooperation mit den eingebundenen Landesfachverbänden auf der Grundlage gezielter Auswahlverfahren.
- Das Goethe-Gymnasium führt dazu in diesem Jahr sportartenbezogene Sichtungen in den Sportarten Fußball, Leichtathletik, Basketball, Handball, Judo und Gerätturnen durch.

Unterstützungssystem **Sportklasse**

Wesentliche Talentkriterien sind:

- **Sportmotorische Leistungsauffälligkeiten und Dispositionen (Leistung)**

Besondere Begabungs- oder Leistungsanlagen, die das Können betonen sowie Resultate, die das erreichte (Leistungs-)Ergebnis in den Bereichen sportliche Grundtechniken, konditionelles und koordinatives Fähigkeitsniveau sowie Wettkampfniveau dokumentieren.

- **Motorische Lernfähigkeit und Entwicklungstempo (Trainierbarkeit)**

- **Psychophysische Belastbarkeit und Persönlichkeitsmerkmale (Persönlichkeit)**

Bereitschaft, Antriebe und Willenseigenschaften sowie Interessen und Motive, die das Wollen hervorheben.

- **Anthropometrische Voraussetzungen und Anlagen (Körper)**

- **Soziales Umfeld (Entfaltungsmöglichkeiten)**

Unterstützungssystem **Sportklasse**

Aufnahme- und Auswahlkriterien:

unverzichtbar

- gymnasiale Eignung auf Empfehlung der Grundschule
- Arbeits- und Sozialverhalten mindestens Note 2
- sportärztliche Unbedenklichkeitsbescheinigung im Hinblick auf leistungssportliche Anforderungen
- Nachweis über Jugendschwimmabzeichen in Bronze
- Überprüfung der sportmotorischen Eignung
- Sportklassenvertrag

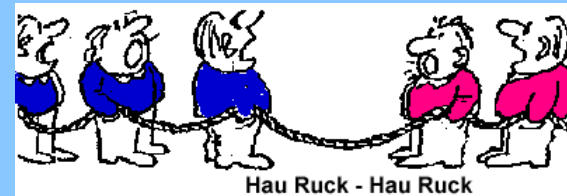

Unterstützungssystem **Sportklasse**

Aufnahme- und Auswahlkriterien:

darüber hinaus

- leistungssportorientiertes Training – möglichst in einer SSZ-Schwerpunktsportart
- sportliche Qualifikation / Empfehlung durch Vereinstrainer
- Zugehörigkeit zu einer Talentaufbaugruppe
- Empfehlung durch einen Sportlehrer
- regelmäßiges Training im Verein bzw. einem Kader/einer Auswahlmannschaft
- Empfehlung des Landessportbundes bzw. des Vereins / Landesfachverbandes

Unterstützungssystem **Sportklasse**

Sportklassenvertrag:

Name: _____

Vorname: _____

Sportart: _____

Klasse: _____

Das Goethe-Gymnasium hat sich ein besonderes Ziel gesetzt: die Förderung deiner schulischen und sportlichen Karriere.

Damit wir erfolgreich gemeinsam arbeiten können, halten wir folgende Verhaltensweisen für notwendig und fordern ihre strikte Einhaltung:

- Wir erwarten ein vorbildhaftes soziales Verhalten in Training und Unterricht sowie bei allen weiteren schulischen Veranstaltungen.
- Es darf nicht zu unentschuldigten Fehlzeiten kommen.
- Im Fall sportlich bedingter Fehlzeiten bist du selbst dazu verpflichtet, dich über den versäumten Unterrichtsstoff zu informieren und diesen nachzuarbeiten.
- Sind Termine von Klassenarbeiten, Klausuren und Tests betroffen, müssen die Fachlehrer im Vorfeld informiert und verbindliche Nachholregelungen vereinbart werden.
- Der schulische Wettbewerb JTFO hat eine sehr große Bedeutung für die Außendarstellung der Schule. Für dich ergibt sich daraus die Ehre, aber auch die Verpflichtung, für die Schulmannschaften zu starten.

Unterstützungssystem **Sportklasse**

Sportklassenvertrag:

Gleichzeitig sichert dir die Schulleitung besondere Unterstützungsmaßnahmen zu:

- Aufnahme in die Sportklasse,
- Einrichtung spezieller pädagogischer Fördermaßnahmen für „Leistungssportler“ (Stütz- und Förderunterricht, Hausaufgabenbetreuung/Tagesbetreuung),
- zusätzliche Trainingsangebote (TFG, LG) in den Schwerpunktsportarten durch hochqualifizierte Lehrer-Trainer als Ergänzung zum Vereins- und Verbandstraining,
- Beurlaubung für sportliche Maßnahmen der Sportfachverbände während der Schulzeit.

Diese Angebote der Schule erfordert von dir ein entsprechendes Verhalten. Bei Nichteinhaltung führt dies neben den Maßnahmen der Schule zu Konsequenzen (keine Beurlaubung für sportliche Maßnahmen, zeitlich begrenzter Ausschluss aus den Fördermaßnahmen, Ausschluss aus den Sportklassen).

Um die gemeinsamen Ziele des Projekts zu erreichen, ist die Unterstützung der Eltern Voraussetzung. Dazu gehört auch die regelmäßige, verbindliche Kontaktaufnahme zu den Sportklassenlehrerinnen und -lehrern.

Wir freuen uns auf unsere gemeinsame Arbeit und wünschen Dir sportlichen und schulischen Erfolg.

....., den

Unterschrift des/r Sportlers/in

Unterschrift einer/s Erziehungsberechtigten

Unterschrift des Schulleiters

Unterstützungssystem **Sportklasse**

Unterstützungsmöglichkeiten:

- Vor- und Nachschreibtermine für einzelne Schüler und Schülerinnen
- Unterrichtsbefreiung
- flexible Nutzung der 3./4. Sportstunde:
 - TFG- oder LG-Training in der Schwerpunktsportart
 - Stütz- und Nachführunterricht
 - oder...
- TFG/LG-Training (ab Kl. 9 als Wahlpflichtunterricht möglich)
- Vernetzung von Schule und Vereinstraining mit einem Tagesbetreuungsangebot durch Lehrer-Trainer bzw. Ganztagschule

Unterstützungssystem **Sportklasse**

Unterstützungsmöglichkeiten:

- umfangreiches Förderangebot durch Lehrer-Trainer in den Sportarten Basketball, Fußball, Leichtathletik, Judo und Turnen sowie die Zusammenarbeit mit Vereinen
- Nutzung des Sportunterrichts (Vormittagstraining) für Training in den SSZ-Schwerpunktsportarten (Lehrer-Trainer)
- Vor-Leistungskurs Sport in der Jahrgangsstufe 11; Leistungskurs Sport ab der Jahrgangsstufe 12
- Schulruderverein mit umfangreichen täglichen Trainingsmöglichkeiten

Unterstützungssystem **Sportklasse**

Beispiel: Stundenplan Klasse 5

Stunde	Montag	Dienstag	Mittwoch	Donnerstag	Freitag
1. 07.55 – 08.40 Uhr	EK	M	D	E	REL
2. 08.40 – 09.25 Uhr	EK	M	D	E	REL
Pause					
3. 09.45 – 10.30 Uhr	D	KU	Vorm.-Training bzw. Stütz-/-Förderunt.	GE	BIO
4. 10.35 – 11.20 Uhr	D	KU	Vorm.-Training bzw. Stütz-/-Förderunt.	GE	BIO
Pause					
5. 11.40 – 12.25 Uhr	SPO	E	MU	M	D
6. 12.30 – 13.15 Uhr	SPO	E	MU	M	KL
Mittagspause					
7. 14.00 – 14.45 Uhr	LRS- Förderung (ggf. D als Zweitsprache)		E	ggf. HA- Betreuung	TFG- Anschluss
8. 14.50 – 15.35 Uhr			TFG (15.00 – 16.30 Uhr)	TFG (15.00 – 16.30 Uhr)	

LANDESPROGRAMM „TALENTSUCHE/TALENTFÖRDERUNG“

SSZ Goethe-Gymnasium Kassel

Unterstützungssystem **Sportprofil**

Unterstützungsmöglichkeiten:

- ggf. Vor- und Nachschreibtermine für einzelne Schüler und Schülerinnen
- Unterrichtsbefreiung
- Sport als Wahlpflichtunterricht
- Einbindung in das TFG-Training am Nachmittag
- Trainingsunterstützung durch Koordinations- und Konditionstraining im Profilsport am Vormittag
- Möglichkeit zur Vernetzung von Schule und Vereinstraining mit einem Tagesbetreuungsangebot durch Lehrer-Trainer bzw. Ganztagschule

Talentfördergruppen (TFG)

- Die **schulübergreifende Talentfördergruppen** sind offen für Schülerinnen und Schüler der Kasseler Schulen und des Umlands.
- Die Aufnahme in die TFG erfolgt auf der Grundlage sportartspezifischer Sichtungen.
- Das sportartspezifische Grundlagentraining orientiert sich an den verbindlichen Rahmentrainingsplänen (RTP) der Landesfachverbände.

TFG - STRUKTUR IM SSZ GOETHE-GYMNASIUM

Als Schwerpunktsportarten (Einbindung von Lehrer - Trainern;
Tagesbetreuungsangebote + Vormittagstraining):

TFG Fußball

TFG Leichtathletik

TFG Basketball

TFG Handball

TFG Gerätturnen (für Mädchen)

TFG Judo

TFG Gerätturnen (für Jungen)

als Talentfördergruppen (2 TE pro Woche):

TFG Tennis

TFG Fechten

GOETHE-GYMNASIUM - Partnerschule des Leistungssports



Yunus Malli

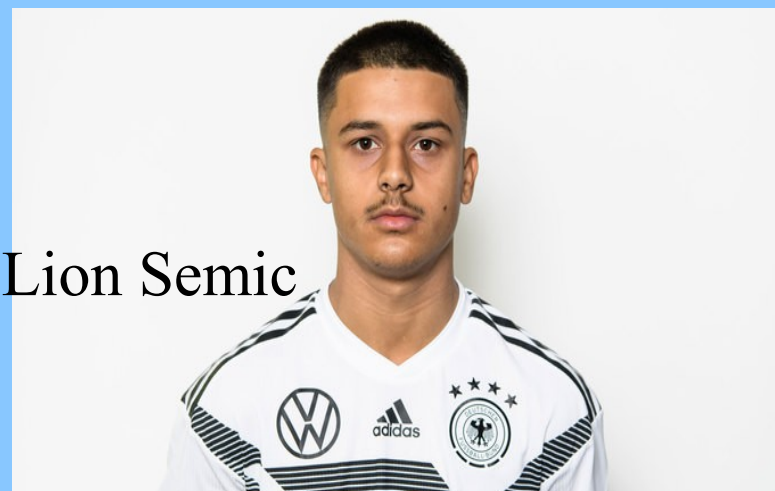

Lion Semic



Tim Knipping

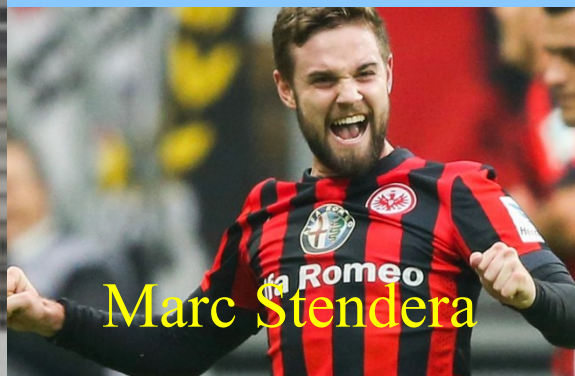

Marc Stendera



Glen + Lewis Trebing



Marie Reichert

16.11.19

LANDESPROGRAMM „TALENTSUCHE/
SSZ Goethe-Gymnasium Kassel



Paul Kompenhans



Jonathan Pflüger



Alex Vyskubov

GOETHE-GYMNASIUM - Partnerschule des Leistungssports



Philipp, Mia und Noa



Merle und Elena



Elena, Merle und Kerstin



Mini Marathon 2019



Nick Spangenberg



LANDESPROGRAMM „TALENTSUCHE/TALENTFÖRDERUNG“

Termine für das Anschlussstraining

Sportart	Termin	Zeit	Ort	Lehrer-Trainer
Basketball	Fr. 04.11. + 11.11.2022	15.30 – 17.00 Uhr	Emil-Junghenn-Halle	Jan Beck 0176-43836296
Fußball	Wird mit Versand der Einladung bekannt gegeben!	Wird mit Versand der Einladung bekannt gegeben!	Wird mit Versand der Einladung bekannt gegeben!	Daniel Lauer lauer@max-eyth-schule.de Erik Morozov Erik.mrz@web.de
Gerätturnen (Jungen)	Wird mit Versand der Einladung bekannt gegeben!	Wird mit Versand der Einladung bekannt gegeben!	Leistungszentrum Nordhessen Sensenstein	Hans-Rüdiger Matzner 0561/4000939
Gerätturnen (Mädchen)	Fr. 11.11.2022 und Fr. 18.11.2022	16.00 – 17.00 Uhr 17.00 – 18.00 Uhr	Leistungszentrum Nordhessen Sensenstein	Maren Lieblein marenlieblein@yahoo.de
Handball	Do, 10.11. + 17.11.2022	14.00 – 15.30 Uhr	Emil-Junghenn-Halle Ysenburgstraße	Jens Pflüger Jpfluege@gmx.de 05605/6394
Judo	Mo. 07.11.2022 und Donnerstag. 17.11.2022	15.30 – 17.00 Uhr 14.00 – 16.00	Goethe-Gymnasium Ysenburgstraße 41 Goethe-Halle 1	Ivan.Aleshin@schule.hessen.de
Leichtathletik	Fr. 21.10.2022	11.00 – 13.00 Uhr	Auestadion/Werferplatz	Michael Hocke michaelhocke@gmx.de 0561-773262

Hinweise zum Bewerbungsverfahren

- Zur Aufnahme in die Sportklasse müssen die Schülerinnen und Schüler bis zum Ende des 1. Schulhalbjahres gezielte Bewerbungen vorlegen, die dann auf der Grundlage der Aufnahmekriterien geprüft werden.
- Die Bewerbungen sollten enthalten: selbstgeschriebener Text (Warum Sportklasse?), Zeugniskopie, Kopie des Schwimmpasses, sportärztliche Unbedenklichkeitsbescheinigung sowie weitere aussagekräftige Unterlagen.

Homepage des Schulsportzentrums



Goethe-Gymnasium
BILINGUAL, SPORTLICH und WELTOFFEN **Kassel**

Ysenburgstr. 41, 34125 Kassel, Tel. 0561-87 10 49

<http://www.goethegymnasium-kassel.de/schulsportzentrum/downloads>

→ Info-Eltern-GG-2022